Цифровая платформа
управления проектами

цифровой ассистент

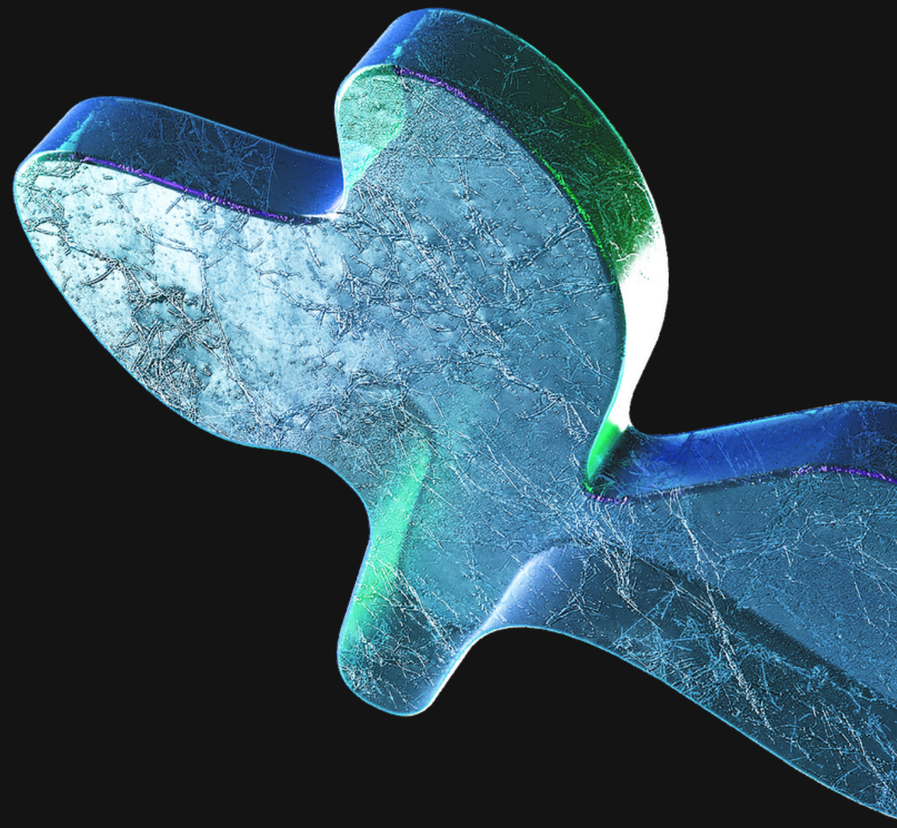

Технология гибкого управления

Все об Agile

О чем поговорим?

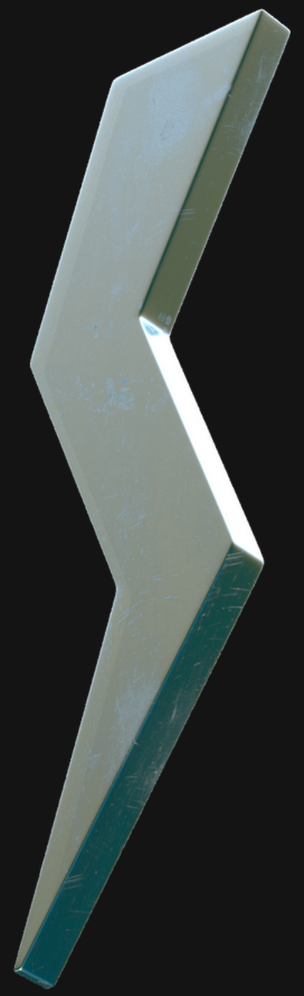

Что такое Agile?

Чего стоит ожидать от внедрения гибких методик управления в процесс строительства?

Цифровой ассистент - бот, который работает

Каковы преимущества Цифрового ассистента?

Цифровая база знаний - новые возможности для проекта

Что такое Agile?

Agile методология гибкого управления проектами.

Умение видеть процессы, шаги и задачи на пути к конечной глобальной цели - это уже половина победы.

До внедрения Agile

- Из-за постоянного изменения сроков невозможно прогнозировать кассовые разрывы и оптимизировать управление проектной организацией;
- Не ясно, сколько денег приносит конкретный проект;
- Каждым проектом приходится управлять вручную;
- Информация по проектам хранится в разных местах, нет общей картины, позволяющей сделать работу более эффективной ;
- О проблемах и отклонениях все узнают по факту;
- Не понятно, сколько еще проектов можно выполнить текущими ресурсами.

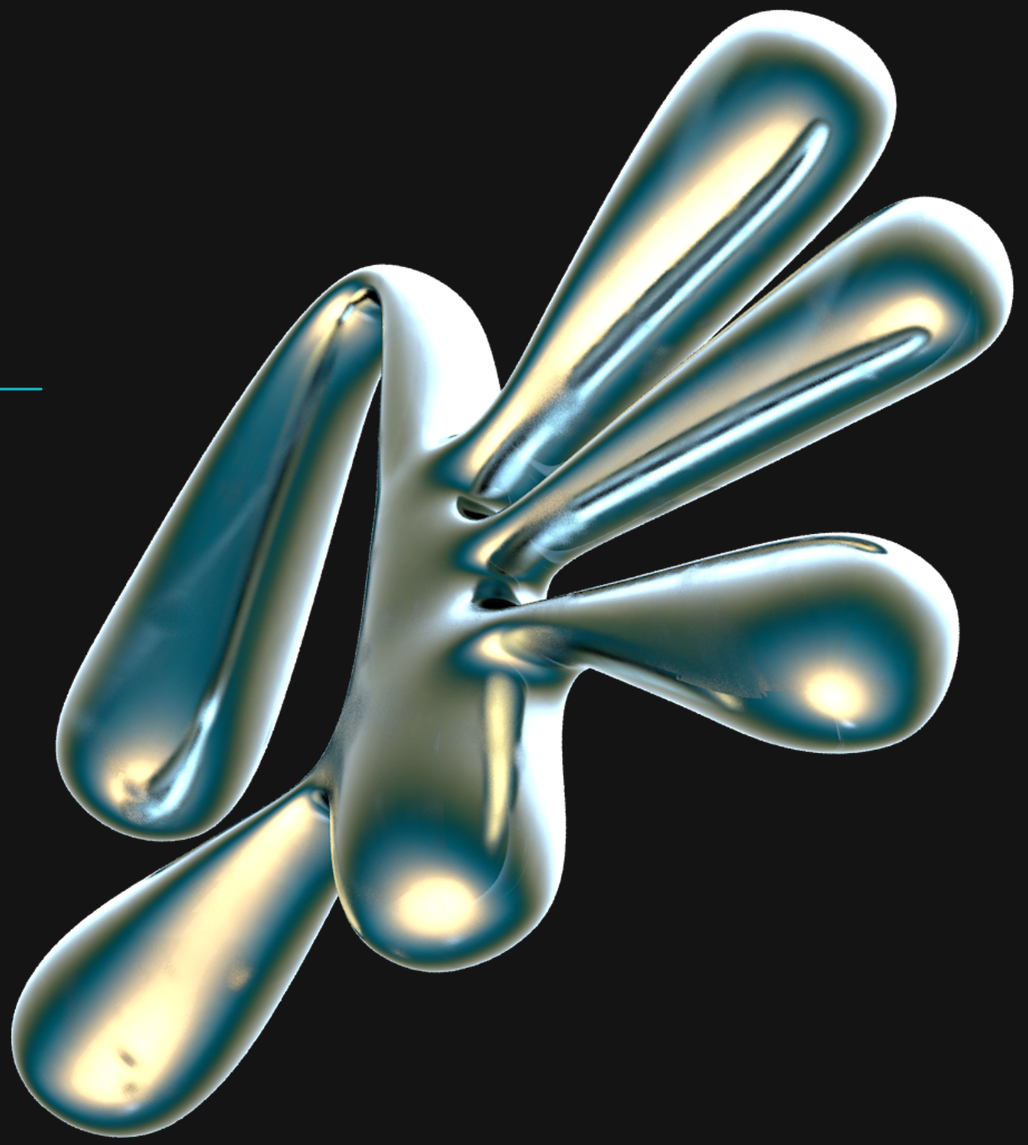

С внедрением Agile

- эффективное проектирование работ и распределение задач;
- наглядный учёт материалов, сырья, движение ТМЦ;
- быстрые коммуникации и учёт взаимодействия с подрядчиками;
- аналитика эффективности работ и возможность сравнения плана с фактом;
- защита компании от хищений и убыточного распределения ресурсов.

Развитие технологий основано на том, чтобы сделать их незаметной частью повседневной жизни.

БИЛЛ ГЕЙТС

Цифровой ассистент

Платформа «ЦИФРОВОЙ АССИСТЕНТ» направлена на создание комплексной платформы для оперативного и гибкого формирования задач, управления проектами и коммуникациями внутри организации

1

Бот

Цифровой ассистент, систематизирующий работу проектной команды. Ведет учет задач и их сроков. Хранит историю работы

2

Чат

Добавляет порядок в переписку с заказчиком и подрядчиками, позволяет ставить и исполнять задачи напрямую в проектном или личном чате

3

Доска

Интегрирует задачи и их статусы из мессенджера в доску задач исполнителей и руководителя проекта

4

Хранилище

Сохраняет созданные в ходе исполнения задач документы: проектную и исполнительскую документацию и другие документы в Яндекс.Облаке

5

База знаний

Цифровое хранилище документации, необходимой для работы. Мгновенный доступ к разделам в документе, Удобная актуализация первоисточника

Преимущества использования Цифрового ассистента

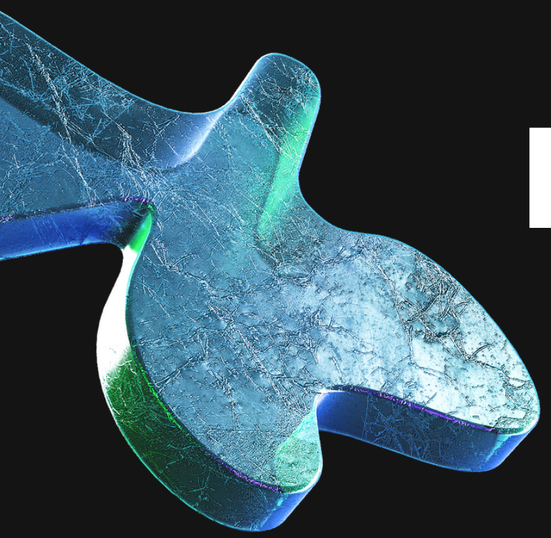

Какую пользу Цифровой ассистент приносит бизнесу?

С внедрением цифрового помощника можно изменить способ работы компании и повлиять на ее процветание

ПОВЫШЕНИЕ ПРОДУКТИВНОСТИ

Компании могут оперировать бОльшим объемом данных, не беспокоясь о сетевых проблемах, которые потенциально могут повлиять на бизнес.

ПОДДЕРЖКА РОСТА

Компаниям не придется беспокоиться о добавлении дополнительных подключенных устройств, которые перемещают важные данные в их сети.

УПРАВЛЕНИЕ БУДУЩИМ

Планирование и ретроспектива позволяет более четко смотреть в будущее и распределять ресурсы. Высвобождение человека от операционной работы повышает ее эффективность в решении сложных многоуровневых задач

Цифровая база знаний

Знания ценны, когда ими пользуются

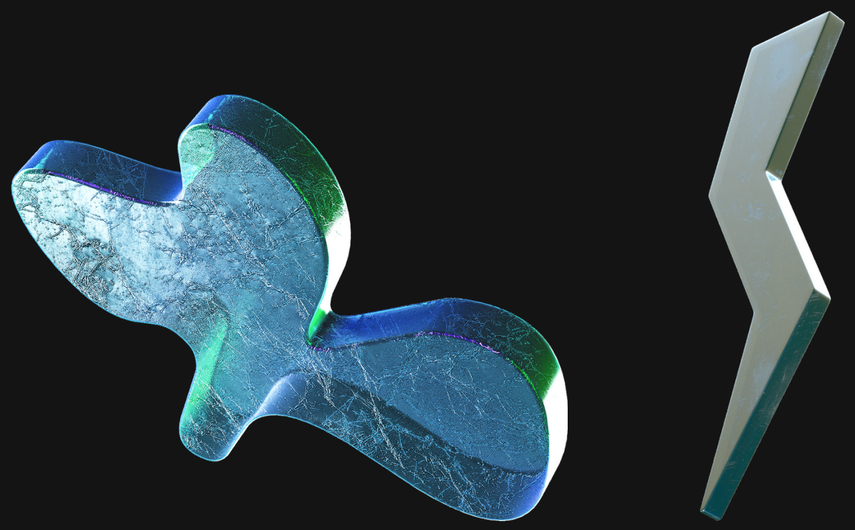

ЕДИНЫЙ ИСТОЧНИК ИНФОРМАЦИИ

Для организации качественной работы проектной команды необходимо единое цифровое поле.

ДОСТУПНОСТЬ ИНФОРМАЦИИ

Подключайте к базе знаний участников проекта: от подрядчика до заказчика, делитесь ссылками на документы или обяжите участников проекта загружать документы в Систему.

ОПЕРАТИВНОЕ ОБНОВЛЕНИЕ

В Системе реализована возможность корректировки документов в режиме правки. Используйте данный инструмент в согласовании документации. В Базе знаний сохранится вся история по работе с документом.
Вы можете создавать неограниченное количество версий документа, при этом актуальной будет только одна.

АКТУАЛЬНОСТЬ ДОКУМЕНТОВ

Загруженные в систему документы имеют статусную модель. Если для документа задан срок действия, то по его истечении документ автоматически перейдет в статус "Недействителен".

Немного механики

Как работает платформа?

1. Бот-ассистент селится в проектный чат
2. Постановка последующих задач производится через команды бота
3. Исполнитель видит свои задачи в:
   - проектном чате команды;
   - личном чате с ботом задачи по всем проектам;
   - встроенной в бота доске задач или доске Trello;

4. Выполнять задачи или прикреплять к ним файлы можно:
   - в проектном чате;
   - на доске задач;
5. Принять выполнение задачи можно в чате или на доске зададач

Немного механики

Схема работы платформы

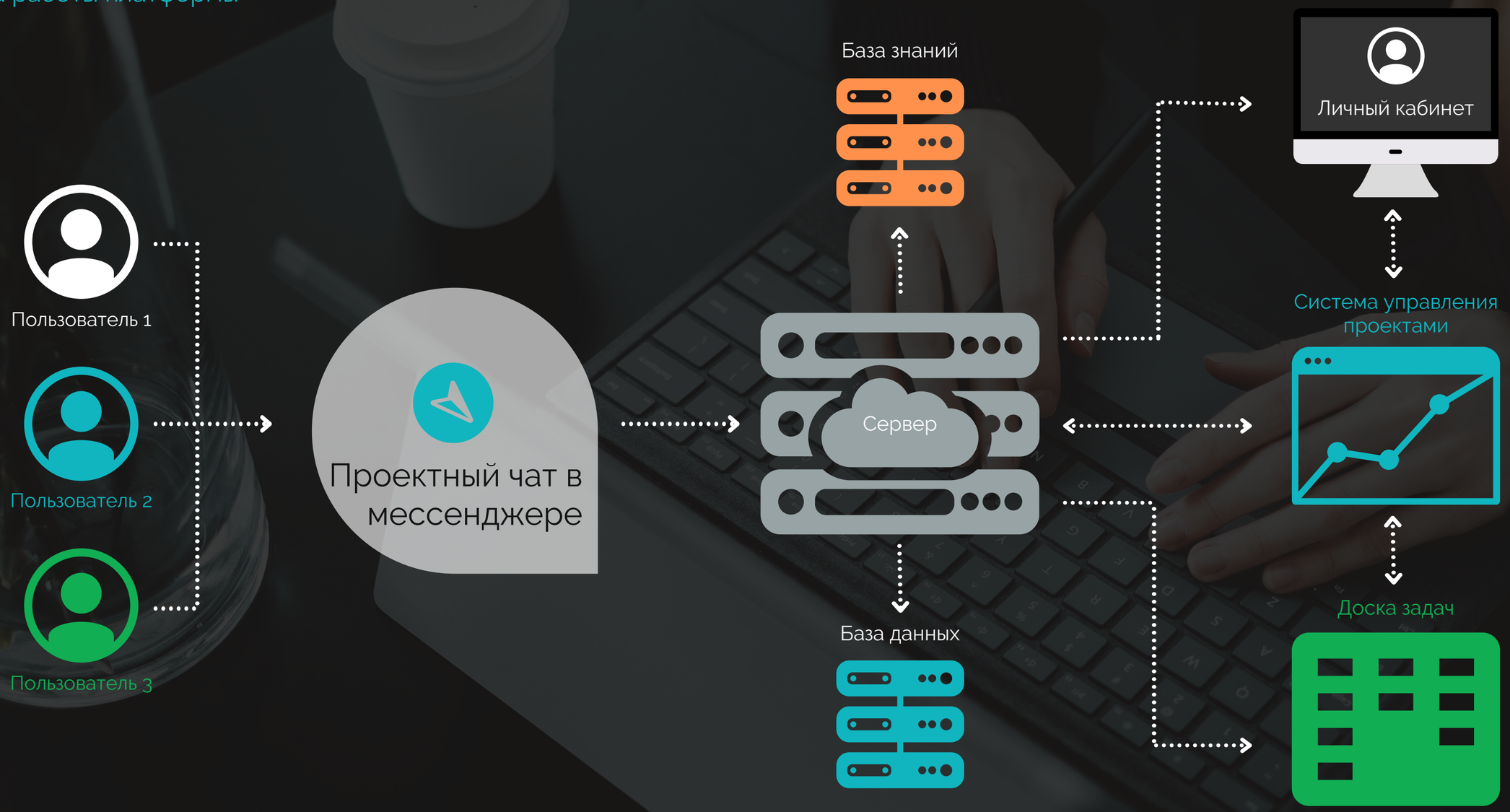

Большой поток задач и участников больше не проблема!

Привычный и понятный инструмент общения позволяет быстро въехать в процесс всем его участникам.

Не нужно внедрять новый инструмент взаимодействия. Общайтесь как общались, Бот начнет работать с первого дня. Он все запишет, синхронизирует и запомнит.

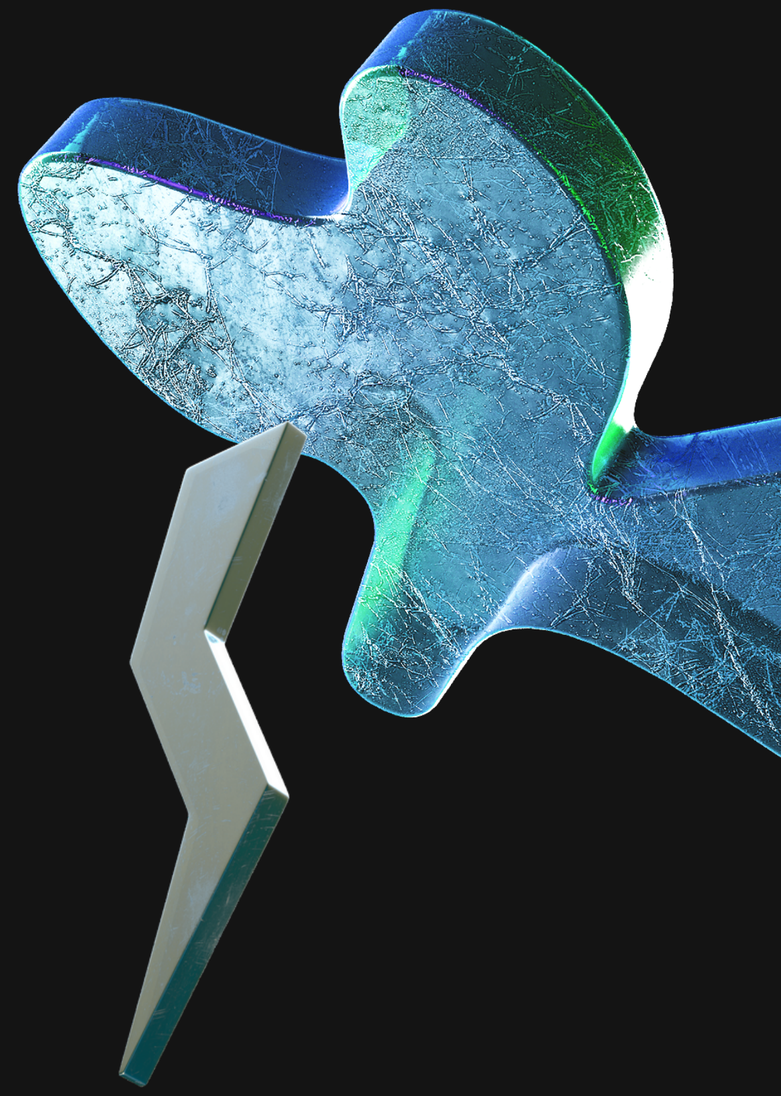

Цифровой помощник для проектной команды

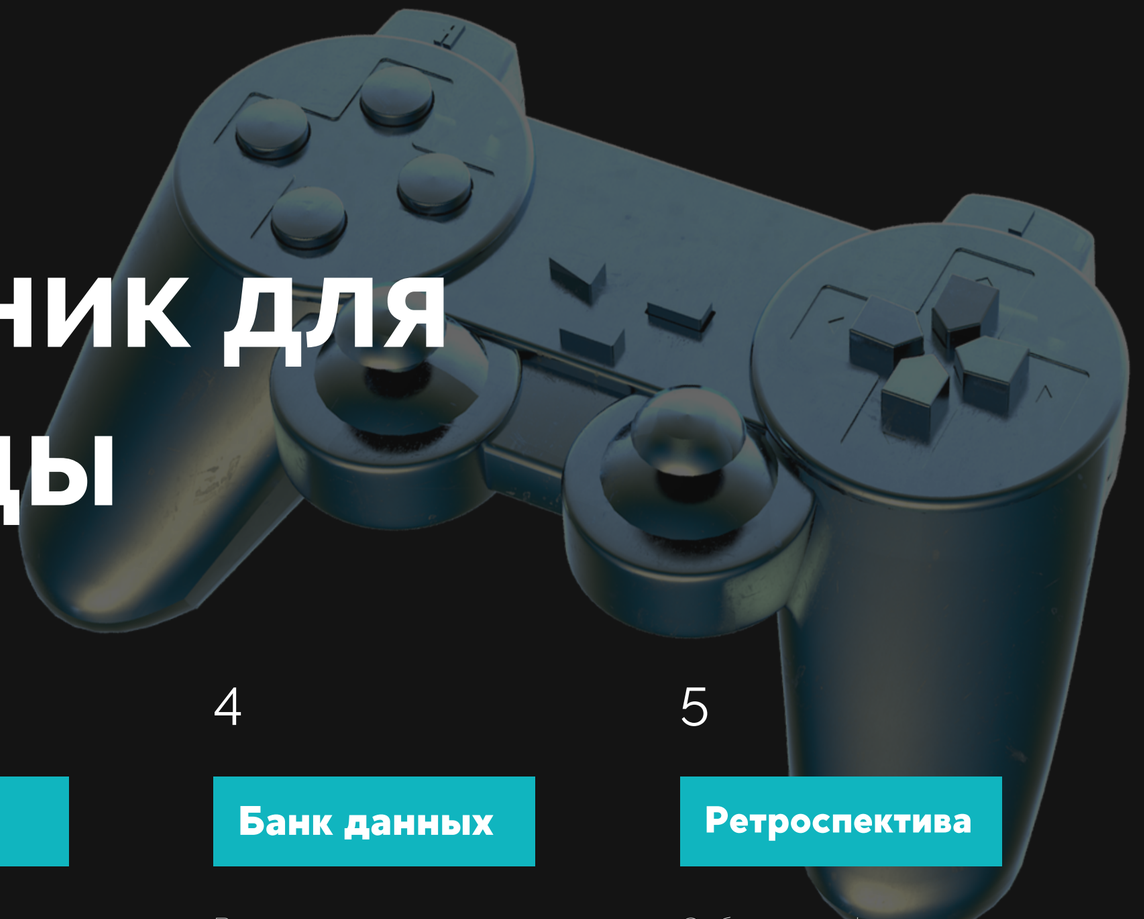

1

Документы

Загружать проектную и исполнительскую документацию по системам и платформам от внешних поставщиков и разработчиков.

2

Согласование

Вести рабочие материалы: протоколы, риски, открытые вопросы.

3

Общение

Информировать участников о правилах, событиях, планах.

4

Банк данных

Вести всевозможные реестры — задач, бизнес-процессов, разработок (Excel — не самый лучший инструмент для коллективной работы).

5

Ретроспектива

Собирать информацию по выполнению задач и поручений. Видеть статистику по частоте использованию проектной документации в разрезе сотрудников.

Полный цикл full-stack разработки

1

HIPOTHESIS
выстраивание гипотез, которые будут проверяться

2

ACTION
стадия принятия действий, основанных на гипотезах

3

DATA
получение информации

4

INSIGHT
сбор результатов полученной информации

5

PRODUCT
Разработка готового решения

Анлим-Софт

Доверьте рутинную работу системам и высвободите человеческие ресурсы для высокоинтеллектуальной работы